



ΜΗΧΑΝΙΚΟΙ ΜΕΛΕΤΩΝ & ΕΦΑΡΜΟΓΩΝ Α.Ε.
ΗΛΕΚΤΡΑΣ 2 & Λ.ΚΥΜΗΣ ΜΑΡΟΥΣΙ 15122
ΤΗΛ.+30 (210)6412233, 2810122 FAX +30 (210)6454825
e-mail: civeng@mhxme.gr web: www.mhxme.com

Λεπτομέρειες Έργου



ΗΜ/ΝΙΑ

04/05/2026

ΣΕΛΙΔΑ

1/6

Κάθετες συνδέσεις Εγνατίας Οδού-Μηλιωτάδες

Χρόνος Μελέτης	Προϋπολογισμός (€)	Εργοδότης
2009	5,000,000.00	ΑΕΓΕΚ ΑΤΕ
	Κύριος του Έργου	Θέση
	ΕΓΝΑΤΙΑ ΟΔΟΣ ΑΕ	Μηλιωτάδες Ιωαννίνων

Γέφυρα διάβασης ρέματος 3 ανοιγμάτων με φορέα από προεντεταμένες προκατασκευασμένες δοκούς και έγχυση επί τόπου καταστρώματος επί προπλακών.



ΜΗΧΑΝΙΚΟΙ ΜΕΛΕΤΩΝ & ΕΦΑΡΜΟΓΩΝ Α.Ε.
ΗΛΕΚΤΡΑΣ 2 & Λ.ΚΥΜΗΣ ΜΑΡΟΥΣΙ 15122
ΤΗΛ.+30 (210)6412233, 2810122 FAX +30 (210)6454825
e-mail: civeng@mhxme.gr web: www.mhxme.com

Λεπτομέρειες Έργου



ΗΜ/ΝΙΑ

04/05/2026

ΣΕΛΙΔΑ

2/6

Αποψη γέφυρας από το ποτάμι





Οριζοντιογραφία

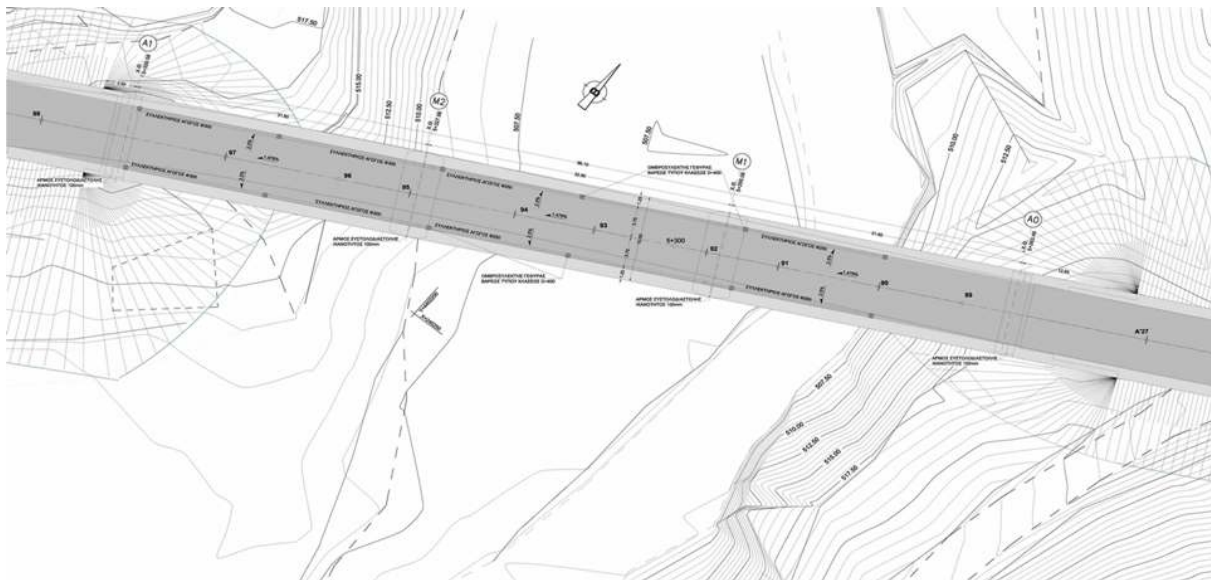



Προσομοίωμα υπολογισμού

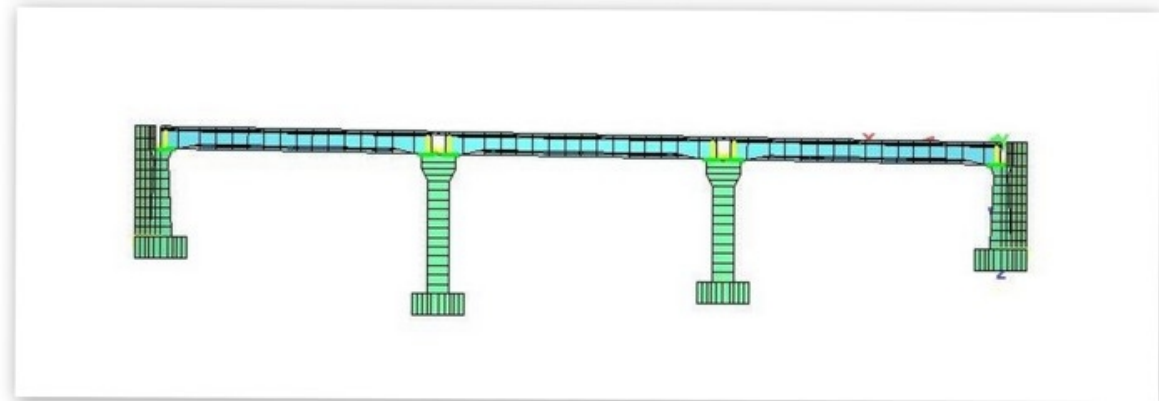
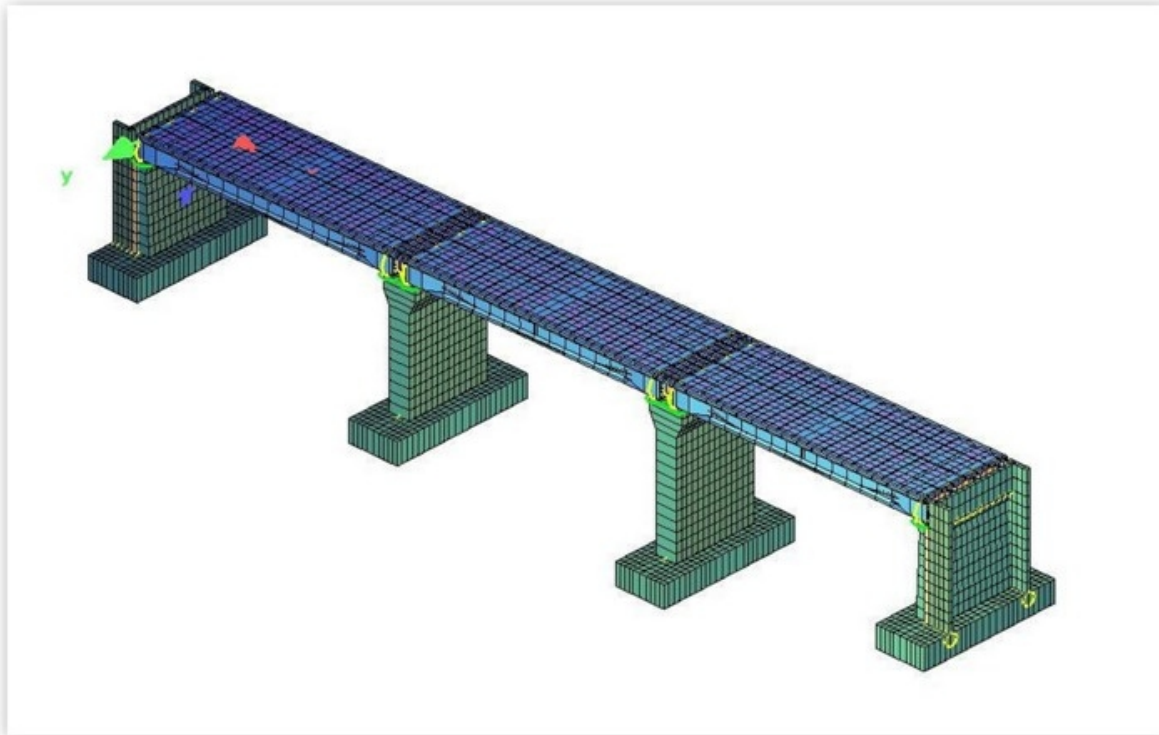



Διαμήκης τομή

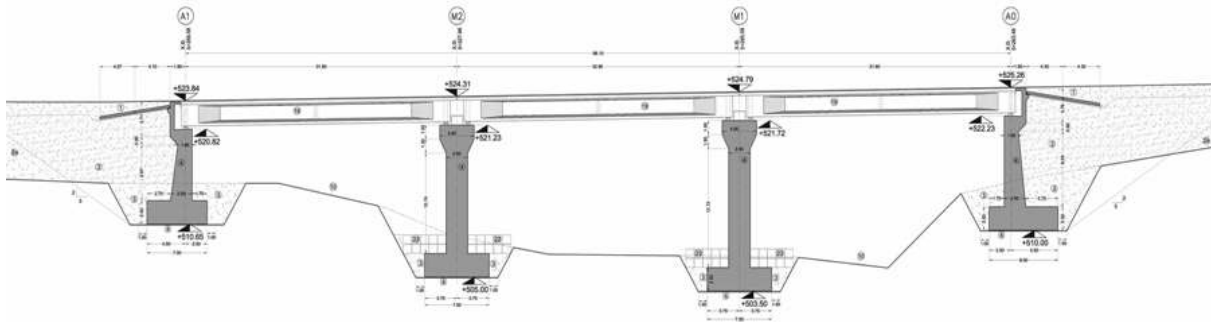



Φάση κατασκευής

