



|  |   |                    |            |  |
|--|---|--------------------|------------|--|
|  | <b>ΜΗΧΑΝΙΚΟΙ ΜΕΛΕΤΩΝ &amp; ΕΦΑΡΜΟΓΩΝ Α.Ε.</b><br>ΗΛΕΚΤΡΑΣ 2 & Λ.ΚΥΜΗΣ ΜΑΡΟΥΣΙ 15122<br>ΤΗΛ.+30 (210)6412233, 2810122 FAX +30 (210)6454825<br>e-mail: civeng@mhxme.gr web: www.mhxme.com | Λεπτομέρειες Έργου |            |  |
|  |   | ΗΜ/ΝΙΑ             | 04/05/2026 |  |

### **Υπερ-υψηλό κτίριο στη Σόφια - TAL1**

|                       |                           |                             |
|-----------------------|---------------------------|-----------------------------|
| <b>Χρόνος Μελέτης</b> | <b>Προϋπολογισμός (€)</b> | <b>Εργοδότης</b>            |
| 2008-2009             | 25.00                     | ARCON CONSTRUCTIONS AE      |
|                       | <b>Κύριος του Έργου</b>   | <b>Θέση</b>                 |
|                       |                           | SOFIA- Todor Alexandrov Str |

Ουρανοξύστης στην Σόφια Βουλγαρίας με χρήση γραφείων (κωδικός TAL). Το κτίριο αποτελείται από 35 υπέργειους ορόφους με ύψος συνολικό 127 m και 5 υπόγειους ορόφους με χρήση στάθμευσης και ΗΜ εγκαταστάσεων. Επιπλέον προβλέπεται ανεξάρτητο κτίριο μηχανικής στάθμευσης αυτοκινήτων. Για οικονομοτεχνικούς λόγους επιλέχτηκε ο φέρων οργανισμός να κατασκευαστεί από σκυρόδεμα υψηλής αντοχής. Η θεμελίωση γίνεται επί πασσάλων. Εκπονήθηκε πλήρης οριστική στατική μελέτη σε συνέχεια της προμελέτης της εταιρείας Buro Happold. Δεν έχει εκκινήσει η κατασκευή του κτιρίου.

Παράλληλα εκπονήθηκε η στατική προμελέτη 2 ακόμη κτιρίων με αντίστοιχο ύψος, αριθμό ορόφων και χρήση με κωδική ονομασία TALOP και TALSHELL, στην ίδια περιοχή με το πρώτο κτίριο.



**ΜΗΧΑΝΙΚΟΙ ΜΕΛΕΤΩΝ & ΕΦΑΡΜΟΓΩΝ Α.Ε.**  
ΗΛΕΚΤΡΑΣ 2 & Λ.ΚΥΜΗΣ ΜΑΡΟΥΣΙ 15122  
ΤΗΛ.+30 (210)6412233, 2810122 FAX +30 (210)6454825  
e-mail: civeng@mhxme.gr web: www.mhxme.com

Λεπτομέρειες Έργου



ΗΜ/ΝΙΑ

04/05/2026

ΣΕΛΙΔΑ

2/7

*TAL Φωτορεαλιστική Άποψη*





*TAL-Υπολογιστικό προσοίωμα*

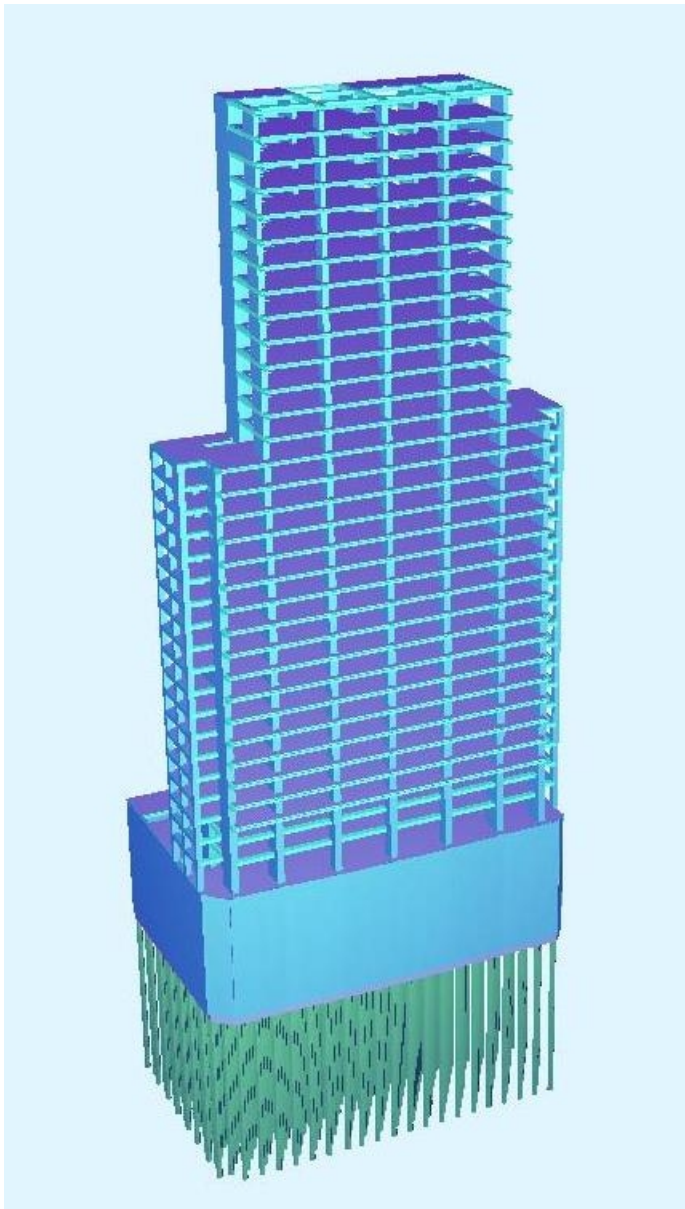



*TAL-Υπολογιστικό προσοίωμα*

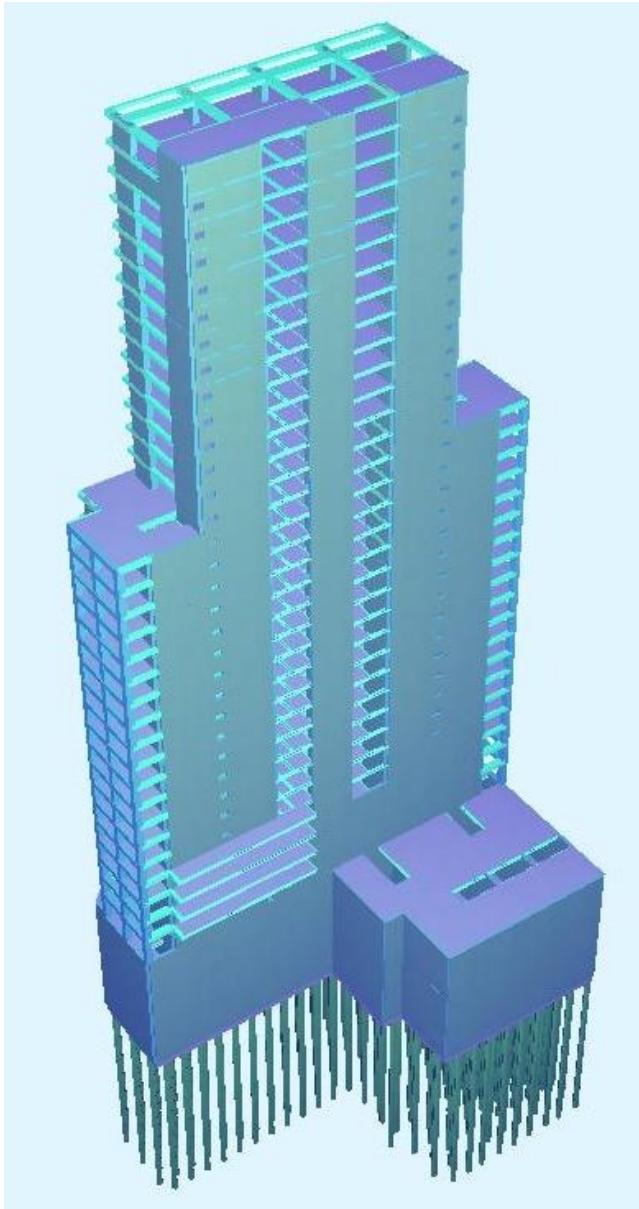



**ΜΗΧΑΝΙΚΟΙ ΜΕΛΕΤΩΝ & ΕΦΑΡΜΟΓΩΝ Α.Ε.**  
ΗΛΕΚΤΡΑΣ 2 & Λ.ΚΥΜΗΣ ΜΑΡΟΥΣΙ 15122  
ΤΗΛ.+30 (210)6412233, 2810122 FAX +30 (210)6454825  
e-mail: civeng@mhxme.gr web: www.mhxme.com

Λεπτομέρειες Έργου



ΗΜ/ΝΙΑ

04/05/2026

ΣΕΛΙΔΑ

5/7

*TAL-Αρχιτεκτονική τομή*

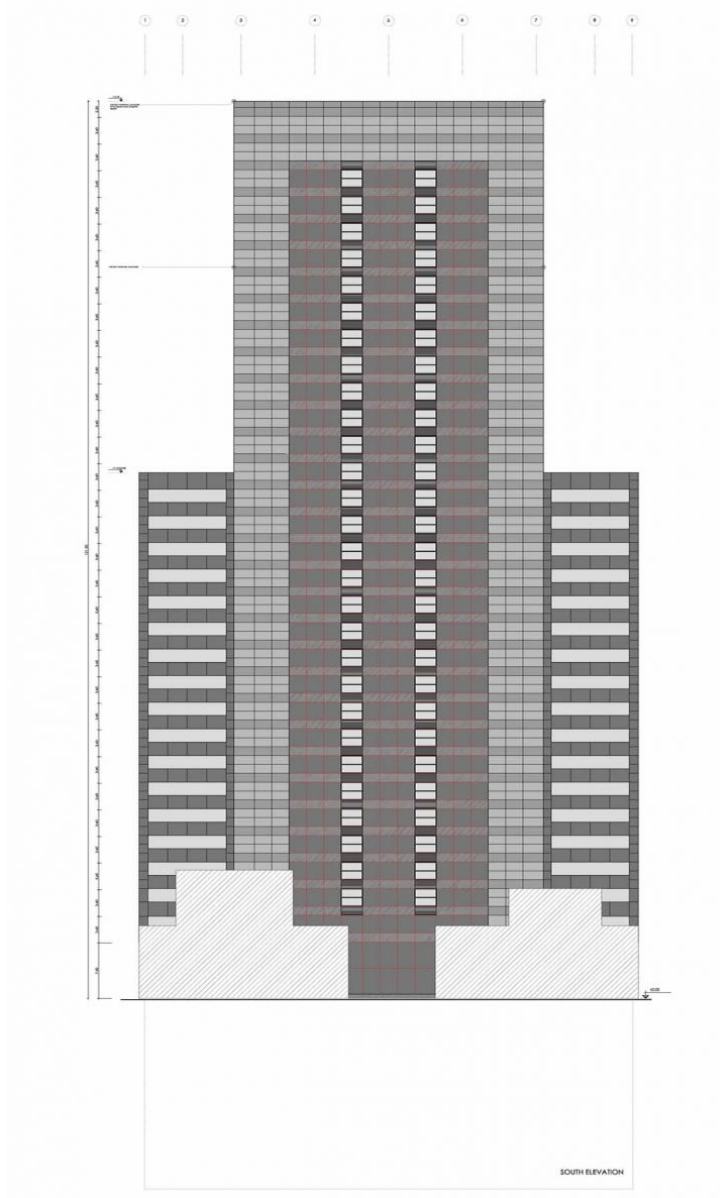



**ΜΗΧΑΝΙΚΟΙ ΜΕΛΕΤΩΝ & ΕΦΑΡΜΟΓΩΝ Α.Ε.**  
ΗΛΕΚΤΡΑΣ 2 & Λ.ΚΥΜΗΣ ΜΑΡΟΥΣΙ 15122  
ΤΗΛ.+30 (210)6412233, 2810122 FAX +30 (210)6454825  
e-mail: civeng@mhxme.gr web: www.mhxme.com

Λεπτομέρειες Έργου



ΗΜ/ΝΙΑ

04/05/2026

ΣΕΛΙΔΑ

6/7

*TALOP-Oralchenska Str. Sofia-Φωτορεαλιστική Άποψη*





**ΜΗΧΑΝΙΚΟΙ ΜΕΛΕΤΩΝ & ΕΦΑΡΜΟΓΩΝ Α.Ε.**  
ΗΛΕΚΤΡΑΣ 2 & Λ.ΚΥΜΗΣ ΜΑΡΟΥΣΙ 15122  
ΤΗΛ.+30 (210)6412233, 2810122 FAX +30 (210)6454825  
e-mail: civeng@mhxme.gr web: www.mhxme.com

Λεπτομέρειες Έργου



ΗΜ/ΝΙΑ

04/05/2026

ΣΕΛΙΔΑ

7/7

*TALSHELL-Sofia-Φωτορεαλιστική Άποψη*

