



Σταθμοί Μέτρησης και Ρύθμισης Φυσικού Αερίου

Χρόνος Μελέτης	Προϋπολογισμός (€)	Εργοδότης
1995-2008	1,000,000.00	ΑΚΤΩΡ ΑΤΕ
	Κύριος του Έργου	Θέση
	ΔΕΠΑ-ΔΕΣΦΑ	Ελλάδα

Σταθμοί μέτρησης και ρύθμισης επί του κεντρικού αγωγού φυσικού Αερίου South Stream μεταξύ 1995 και 2000. Οι σταθμοί αυτοί υποβιβάζουν και ελέγχουν την πίεση των συστημάτων που τροφοδοτούν, μετρούν την ποσότητα της ενέργειας που διοχετεύεται από το σύστημα μεταφοράς φυσικού αερίου στα δίκτυα μέσης πίεσης ή σε καταναλωτές απευθείας συνδεδεμένους με το σύστημα μεταφοράς και προσδίδουν στο αέριο χαρακτηριστική οσμή για την έγκαιρη διαπίστωση τυχόν διαρροών. Μελετήθηκαν 19 παρόμοιου σχεδιασμού κτίρια σε όλη την Ελλάδα με ιδιαίτερη μορφή και χαρακτηριστικά με φέροντα οργανισμό από σκυρόδεμα και μεταλλική, αποσπώμενη σε περίπτωση έκρηξης, οροφή.

Στην συνέχεια το 2004 μελετήθηκε ο μεγάλος μεθοριακός σταθμός στα Ελληνοτουρκικά σύνορα επί του νέου Ελληνοτουρκικού Αγωγού και το 2007-2008 μελετήθηκαν 3 σταθμοί (στα διυλιστήρια της Motoroil στους Αγίους Θεοδώρους, στο εργοστάσιο Αλουμίνας ADG και στην Αλεξανδρούπολη).



ΜΗΧΑΝΙΚΟΙ ΜΕΛΕΤΩΝ & ΕΦΑΡΜΟΓΩΝ Α.Ε.
ΗΛΕΚΤΡΑΣ 2 & Λ.ΚΥΜΗΣ ΜΑΡΟΥΣΙ 15122
ΤΗΛ.+30 (210)6412233, 2810122 FAX +30 (210)6454825
e-mail: civeng@mhxme.gr web: www.mhxme.com

Λεπτομέρειες Έργου



ΗΜ/ΝΙΑ

04/05/2026

ΣΕΛΙΔΑ

2/7

Σταθμοί Ασπρούργου U2960-U2970

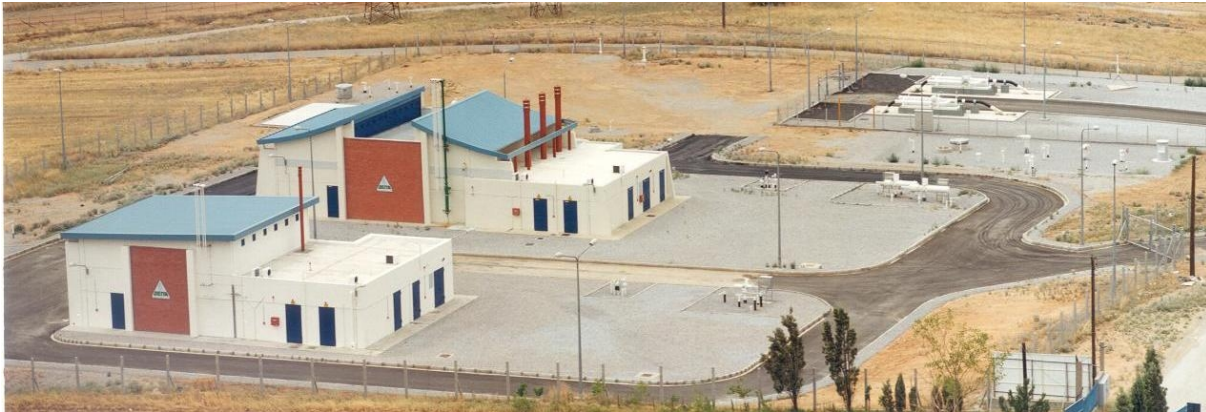



ΜΗΧΑΝΙΚΟΙ ΜΕΛΕΤΩΝ & ΕΦΑΡΜΟΓΩΝ Α.Ε.
ΗΛΕΚΤΡΑΣ 2 & Λ.ΚΥΜΗΣ ΜΑΡΟΥΣΙ 15122
ΤΗΛ.+30 (210)6412233, 2810122 FAX +30 (210)6454825
e-mail: civeng@mhxme.gr web: www.mhxme.com

Λεπτομέρειες Έργου



ΗΜ/ΝΙΑ

04/05/2026

ΣΕΛΙΔΑ

3/7

Μετρητικός και Ρυθμιστικός Σταθμός





Μετρητικός και Ρυθμιστικός Σταθμός-Εσωτερικό





ΜΗΧΑΝΙΚΟΙ ΜΕΛΕΤΩΝ & ΕΦΑΡΜΟΓΩΝ Α.Ε.
ΗΛΕΚΤΡΑΣ 2 & Λ.ΚΥΜΗΣ ΜΑΡΟΥΣΙ 15122
ΤΗΛ.+30 (210)6412233, 2810122 FAX +30 (210)6454825
e-mail: civeng@mhxme.gr web: www.mhxme.com

Λεπτομέρειες Έργου



ΗΜ/ΝΙΑ

04/05/2026

ΣΕΛΙΔΑ

5/7

Μεθοριακός Σταθμός στους Κήπους Έβρου-Γενική άποψη





ΜΗΧΑΝΙΚΟΙ ΜΕΛΕΤΩΝ & ΕΦΑΡΜΟΓΩΝ Α.Ε.
ΗΛΕΚΤΡΑΣ 2 & Λ.ΚΥΜΗΣ ΜΑΡΟΥΣΙ 15122
ΤΗΛ.+30 (210)6412233, 2810122 FAX +30 (210)6454825
e-mail: civeng@mhxme.gr web: www.mhxme.com

Λεπτομέρειες Έργου



ΗΜ/ΝΙΑ

04/05/2026

ΣΕΛΙΔΑ

6/7

Μεθοριακός Σταθμός στους Κήπους Έβρου-Κτίριο ελέγχου





ΜΗΧΑΝΙΚΟΙ ΜΕΛΕΤΩΝ & ΕΦΑΡΜΟΓΩΝ Α.Ε.
ΗΛΕΚΤΡΑΣ 2 & Λ.ΚΥΜΗΣ ΜΑΡΟΥΣΙ 15122
ΤΗΛ.+30 (210)6412233, 2810122 FAX +30 (210)6454825
e-mail: civeng@mhxme.gr web: www.mhxme.com

Λεπτομέρειες Έργου



ΗΜ/ΝΙΑ

04/05/2026

ΣΕΛΙΔΑ

7/7

Μεθοριακός Σταθμός στους Κήπους Έβρου-ΗΜ εγκαταστάσεις

