	ΜΗΧΑΝΙΚΟΙ ΜΕΛΕΤΩΝ & ΕΦΑΡΜΟΓΩΝ Α.Ε. ΗΛΕΚΤΡΑΣ 2 & Λ.ΚΥΜΗΣ ΜΑΡΟΥΣΙ 15122 ΤΗΛ.+30 (210)6412233, 2810122 FAX +30 (210)6454825 e-mail: civeng@mhxme.gr web: www.mhxme.com	Λεπτομέρειες Έργου		
		ΗΜ/ΝΙΑ	01/02/2026	ΣΕΛΙΔΑ

Βιολογικός Ψυττάλειας-Β' φάση

Χρόνος Μελέτης	Προϋπολογισμός (€)	Εργοδότης
2002-2007	45.00	Κ/Ξ ΘΕΜΕΛΙΟΔΟΜΗ-ΕΛΛ.ΤΕΧΝΟΔΟΜΙΚΗ-ΑΘΗΝΑ
	Κύριος του Έργου	Θέση
	ΕΥΔΑΠ	ΨΥΤΤΑΛΕΙΑ

Το έργο αφορά στην επεξεργασία των λυμάτων της Αθήνας στην Ψυττάλεια.

Η μελέτη μας αφορά στα εξής κτίρια και εγκαταστάσεις: Κτίριο φυσητήρων, σήραγγα εξυπηρέτησης δικτύων, θόλοι κάλυψης προπαχυντών ιλύος, μονάδα αφυδάτωσης ιλύος, κτίριο βιομηχανικού νερού, μονάδα ξήρανσης λάσπης, δεξαμενές βιομηχανικού νερού, σιλό ξηρανθείσης ιλύος, κτίριο βιοαερίου, αποθήκες ξηρανθείσης ιλύος, υδροηλεκτρικό έργο αγωγού εξόδου, κτίριο εσχάρωσης.



ΜΗΧΑΝΙΚΟΙ ΜΕΛΕΤΩΝ & ΕΦΑΡΜΟΓΩΝ Α.Ε.
ΗΛΕΚΤΡΑΣ 2 & Λ.ΚΥΜΗΣ ΜΑΡΟΥΣΙ 15122
ΤΗΛ.+30 (210)6412233, 2810122 FAX +30 (210)6454825
e-mail: civeng@mhxme.gr web: www.mhxme.com

Λεπτομέρειες Έργου



ΗΜ/ΝΙΑ

01/02/2026

ΣΕΛΙΔΑ

2/16

Γενική άποψη εγκαταστάσεων





ΜΗΧΑΝΙΚΟΙ ΜΕΛΕΤΩΝ & ΕΦΑΡΜΟΓΩΝ Α.Ε.
ΗΛΕΚΤΡΑΣ 2 & Λ.ΚΥΜΗΣ ΜΑΡΟΥΣΙ 15122
ΤΗΛ.+30 (210)6412233, 2810122 FAX +30 (210)6454825
e-mail: civeng@mhxme.gr web: www.mhxme.com

Λεπτομέρειες Έργου



ΗΜ/ΝΙΑ

01/02/2026

ΣΕΛΙΔΑ

3/16

Γενική άποψη εγκαταστάσεων





Γενική άποψη εγκαταστάσεων





ΜΗΧΑΝΙΚΟΙ ΜΕΛΕΤΩΝ & ΕΦΑΡΜΟΓΩΝ Α.Ε.
ΗΛΕΚΤΡΑΣ 2 & Λ.ΚΥΜΗΣ ΜΑΡΟΥΣΙ 15122
ΤΗΛ.+30 (210)6412233, 2810122 FAX +30 (210)6454825
e-mail: civeng@mhxme.gr web: www.mhxme.com

Λεπτομέρειες Έργου



ΗΜ/ΝΙΑ

01/02/2026

ΣΕΛΙΔΑ

5/16

Κτίριο Φυσητήρων





Κτίριο Φυσητήρων-Εσωτερικό





ΜΗΧΑΝΙΚΟΙ ΜΕΛΕΤΩΝ & ΕΦΑΡΜΟΓΩΝ Α.Ε.
ΗΛΕΚΤΡΑΣ 2 & Λ.ΚΥΜΗΣ ΜΑΡΟΥΣΙ 15122
ΤΗΛ.+30 (210)6412233, 2810122 FAX +30 (210)6454825
e-mail: civeng@mhxme.gr web: www.mhxme.com

Λεπτομέρειες Έργου



ΗΜ/ΝΙΑ

01/02/2026

ΣΕΛΙΔΑ

7/16

Κτίριο Φυσητήρων-Ανάγερση





ΜΗΧΑΝΙΚΟΙ ΜΕΛΕΤΩΝ & ΕΦΑΡΜΟΓΩΝ Α.Ε.
ΗΛΕΚΤΡΑΣ 2 & Λ.ΚΥΜΗΣ ΜΑΡΟΥΣΙ 15122
ΤΗΛ.+30 (210)6412233, 2810122 FAX +30 (210)6454825
e-mail: civeng@mhxme.gr web: www.mhxme.com

Λεπτομέρειες Έργου



ΗΜ/ΝΙΑ

01/02/2026

ΣΕΛΙΔΑ

8/16

Κτίριο Φυσητήρων-Προσομοίωμα

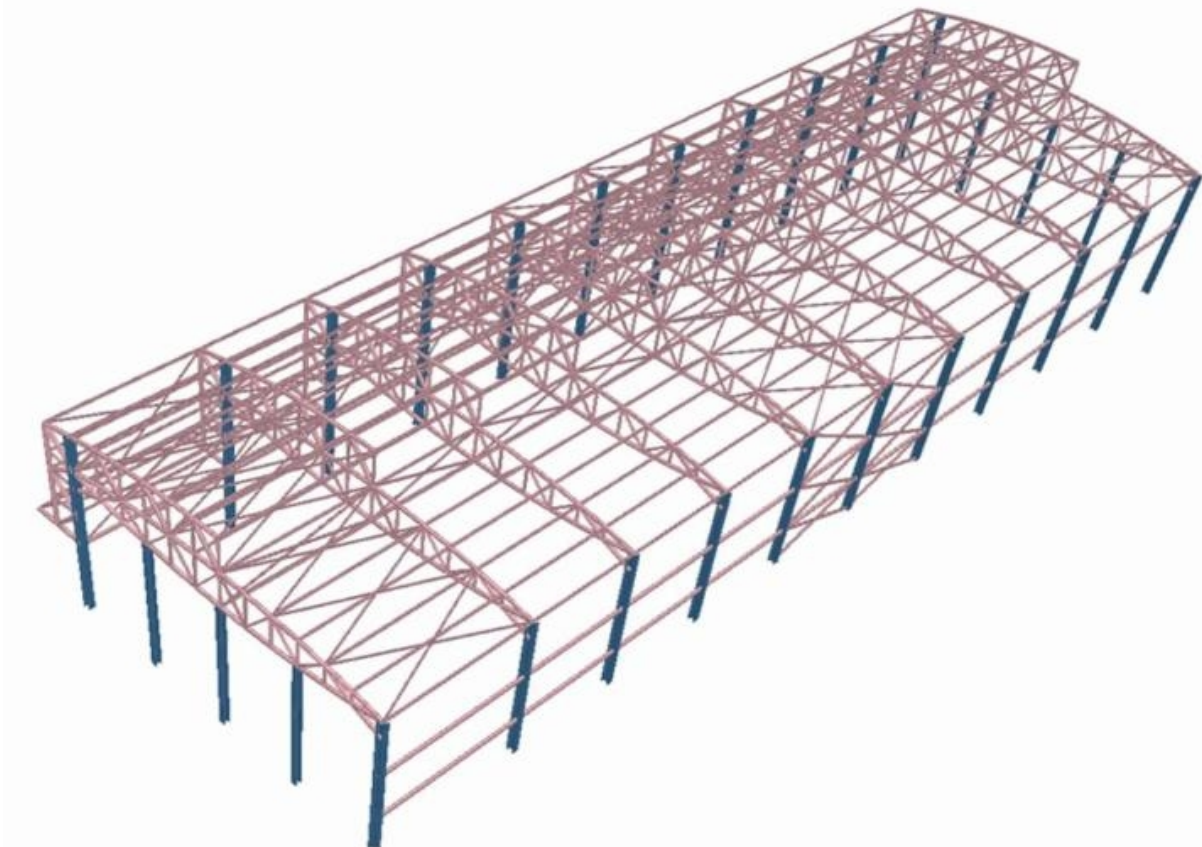



ΜΗΧΑΝΙΚΟΙ ΜΕΛΕΤΩΝ & ΕΦΑΡΜΟΓΩΝ Α.Ε.
ΗΛΕΚΤΡΑΣ 2 & Λ.ΚΥΜΗΣ ΜΑΡΟΥΣΙ 15122
ΤΗΛ.+30 (210)6412233, 2810122 FAX +30 (210)6454825
e-mail: civeng@mhxme.gr web: www.mhxme.com

Λεπτομέρειες Έργου



ΗΜ/ΝΙΑ

01/02/2026

ΣΕΛΙΔΑ

9/16

Κτίριο Αφυδάτωσης-Κτίριο Ξήρανσης





ΜΗΧΑΝΙΚΟΙ ΜΕΛΕΤΩΝ & ΕΦΑΡΜΟΓΩΝ Α.Ε.
ΗΛΕΚΤΡΑΣ 2 & Λ.ΚΥΜΗΣ ΜΑΡΟΥΣΙ 15122
ΤΗΛ.+30 (210)6412233, 2810122 FAX +30 (210)6454825
e-mail: civeng@mhxme.gr web: www.mhxme.com

Λεπτομέρειες Έργου



ΗΜ/ΝΙΑ

01/02/2026

ΣΕΛΙΔΑ

10/16

Εγκαταστάσεις Ξήρανσης Ιλύος-Γενική Άποψη





ΜΗΧΑΝΙΚΟΙ ΜΕΛΕΤΩΝ & ΕΦΑΡΜΟΓΩΝ Α.Ε.
ΗΛΕΚΤΡΑΣ 2 & Λ.ΚΥΜΗΣ ΜΑΡΟΥΣΙ 15122
ΤΗΛ.+30 (210)6412233, 2810122 FAX +30 (210)6454825
e-mail: civeng@mhxme.gr web: www.mhxme.com

Λεπτομέρειες Έργου



ΗΜ/ΝΙΑ

01/02/2026

ΣΕΛΙΔΑ

11/16

Εγκαταστάσεις Ξήρανσης Ιλύος-Γενική Άποψη





Κτίριο Ξήρανσης Ιλύος-Φάση Κατασκευής





ΜΗΧΑΝΙΚΟΙ ΜΕΛΕΤΩΝ & ΕΦΑΡΜΟΓΩΝ Α.Ε.
ΗΛΕΚΤΡΑΣ 2 & Λ.ΚΥΜΗΣ ΜΑΡΟΥΣΙ 15122
ΤΗΛ.+30 (210)6412233, 2810122 FAX +30 (210)6454825
e-mail: civeng@mhxme.gr web: www.mhxme.com

Λεπτομέρειες Έργου



ΗΜ/ΝΙΑ

01/02/2026

ΣΕΛΙΔΑ

13/16

Κτίριο Ξήρανσης Ιλύος-Φάση Κατασκευής

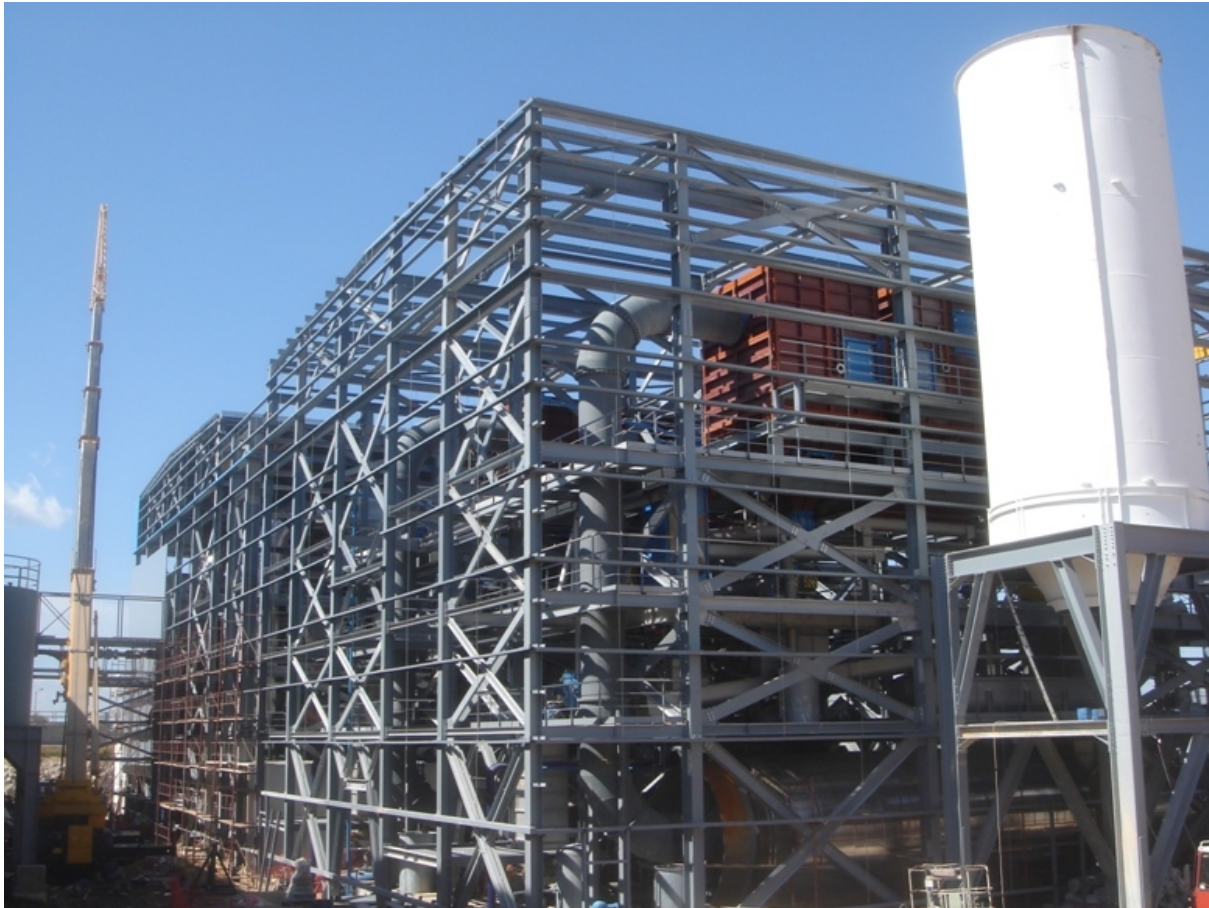



Κτίριο Ξήρανσης Ιλύος-Προσομοίωμα Υπολογισμού

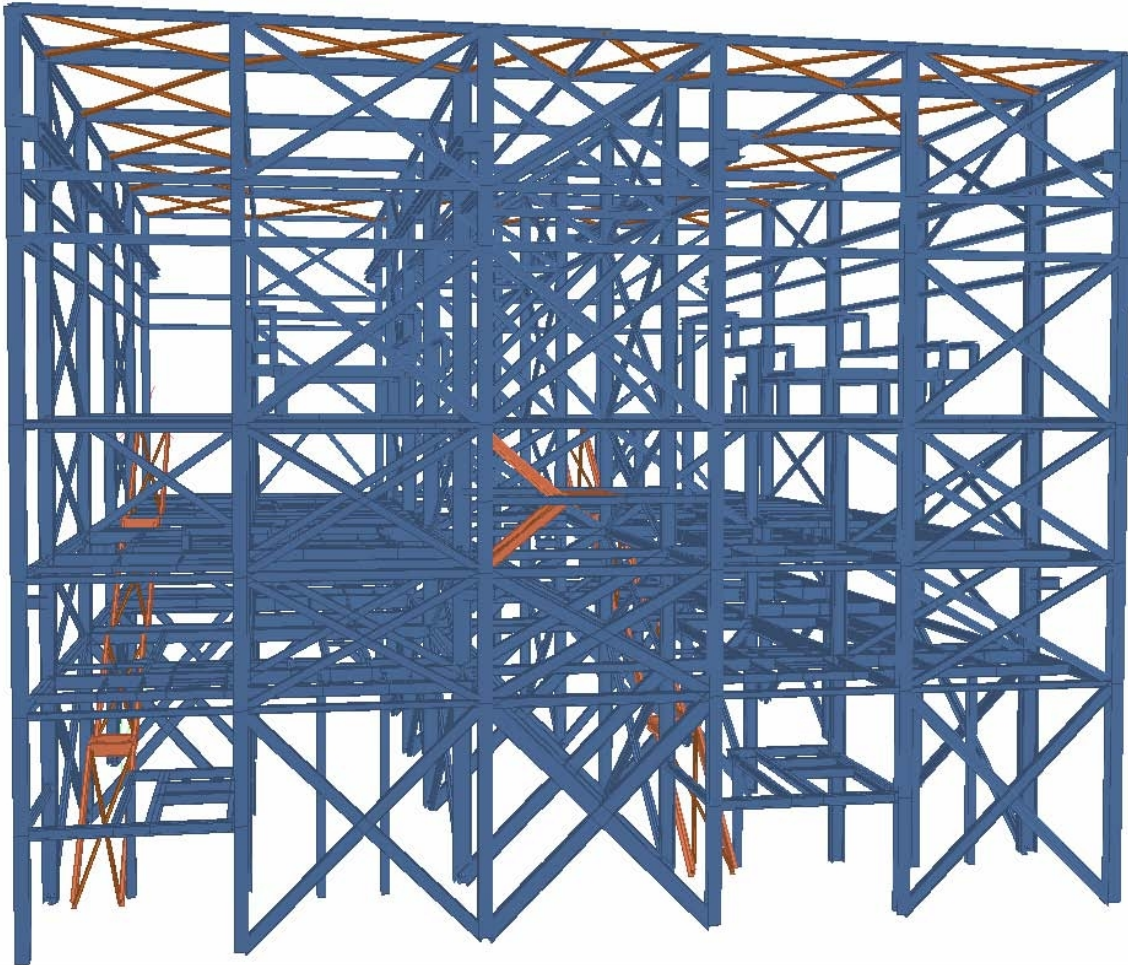



Κτίριο Ξήρανσης Ιλύος-Μοντέλο Κατασκευής

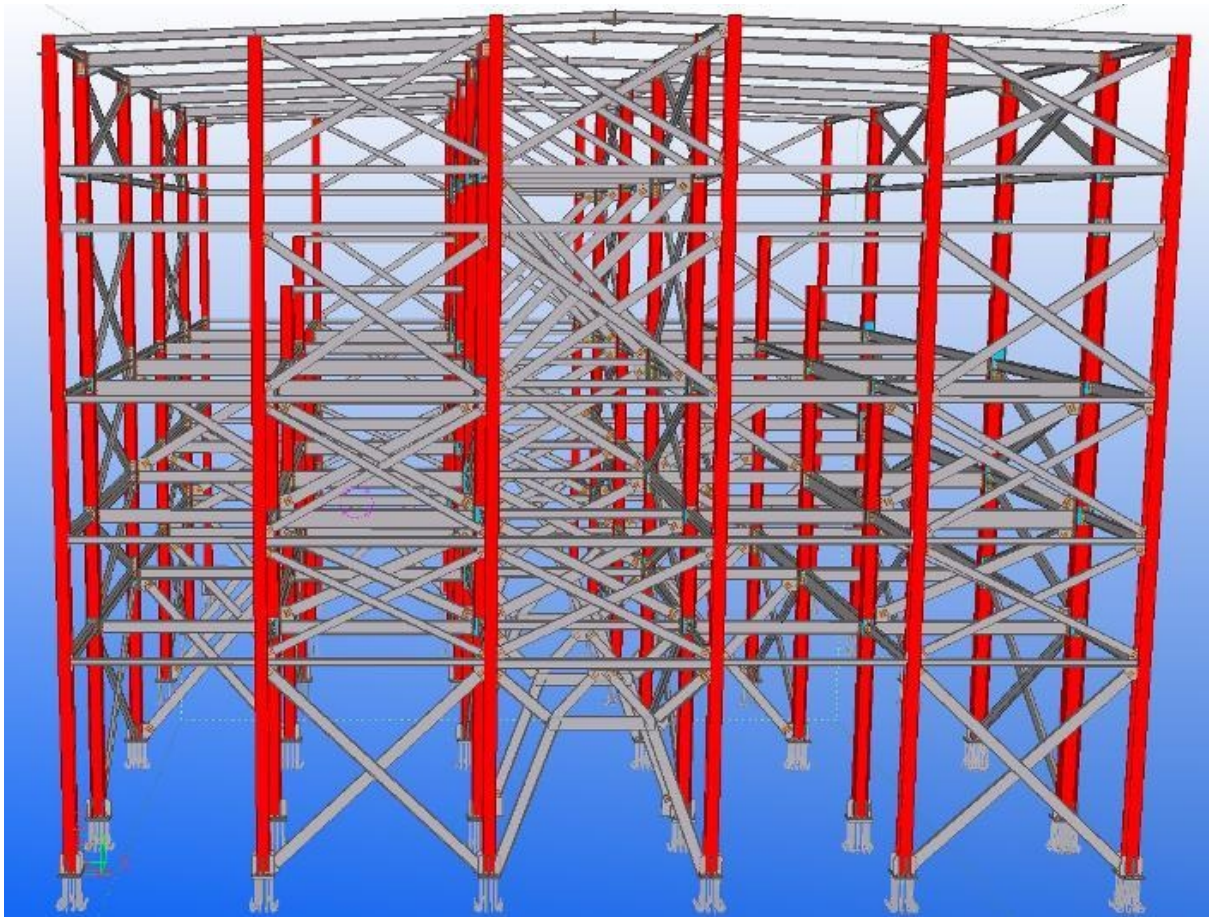



ΜΗΧΑΝΙΚΟΙ ΜΕΛΕΤΩΝ & ΕΦΑΡΜΟΓΩΝ Α.Ε.
ΗΛΕΚΤΡΑΣ 2 & Λ.ΚΥΜΗΣ ΜΑΡΟΥΣΙ 15122
ΤΗΛ.+30 (210)6412233, 2810122 FAX +30 (210)6454825
e-mail: civeng@mhxme.gr web: www.mhxme.com

Λεπτομέρειες Έργου



ΗΜ/ΝΙΑ

01/02/2026

ΣΕΛΙΔΑ

16/16

Κτίριο Βιομηχανικού Νερού

