	ΜΗΧΑΝΙΚΟΙ ΜΕΛΕΤΩΝ & ΕΦΑΡΜΟΓΩΝ Α.Ε. ΗΛΕΚΤΡΑΣ 2 & Λ.ΚΥΜΗΣ ΜΑΡΟΥΣΙ 15122 ΤΗΛ.+30 (210)6412233, 2810122 FAX +30 (210)6454825 e-mail: civeng@mhxme.gr web: www.mhxme.com	Λεπτομέρειες Έργου		
		ΗΜ/ΝΙΑ	04/05/2026	

Υπερ-υψηλό κτίριο στην Σόφια -TAL1

Χρόνος Μελέτης	Προϋπολογισμός (€)	Εργοδότης
2008-2009	25.00	ARCON CONSTRUCTIONS AE
	Κύριος του Έργου	Θέση
		SOFIA- Todor Alexandrov Str

Ουρανοξύστης στην Σόφια Βουλγαρίας με χρήση γραφείων (κωδικός TAL). Το κτίριο αποτελείται από 35 υπέργειους ορόφους με ύψος συνολικό 127 m και 5 υπόγειους ορόφους με χρήση στάθμευσης και ΗΜ εγκαταστάσεων. Επιπλέον προβλέπεται ανεξάρτητο κτίριο μηχανικής στάθμευσης αυτοκινήτων. Για οικονομοτεχνικούς λόγους επιλέχτηκε ο φέρων οργανισμός να κατασκευαστεί από σκυρόδεμα υψηλής αντοχής. Η θεμελίωση γίνεται επί πασσάλων. Εκπονήθηκε πλήρης οριστική στατική μελέτη σε συνέχεια της προμελέτης της εταιρείας Buro Happold. Δεν έχει εκκινήσει η κατασκευή του κτιρίου.

Παράλληλα εκπονήθηκε η στατική προμελέτη 2 ακόμη κτιρίων με αντίστοιχο ύψος, αριθμό ορόφων και χρήση με κωδική ονομασία TALOP και TALSHELL, στην ίδια περιοχή με το πρώτο κτίριο.



ΜΗΧΑΝΙΚΟΙ ΜΕΛΕΤΩΝ & ΕΦΑΡΜΟΓΩΝ Α.Ε.
ΗΛΕΚΤΡΑΣ 2 & Λ.ΚΥΜΗΣ ΜΑΡΟΥΣΙ 15122
ΤΗΛ.+30 (210)6412233, 2810122 FAX +30 (210)6454825
e-mail: civeng@mhxme.gr web: www.mhxme.com

Λεπτομέρειες Έργου



ΗΜ/ΝΙΑ

04/05/2026

ΣΕΛΙΔΑ

2/7

TAL Φωτορεαλιστική Άποψη





TAL-Υπολογιστικό προσομοίωμα

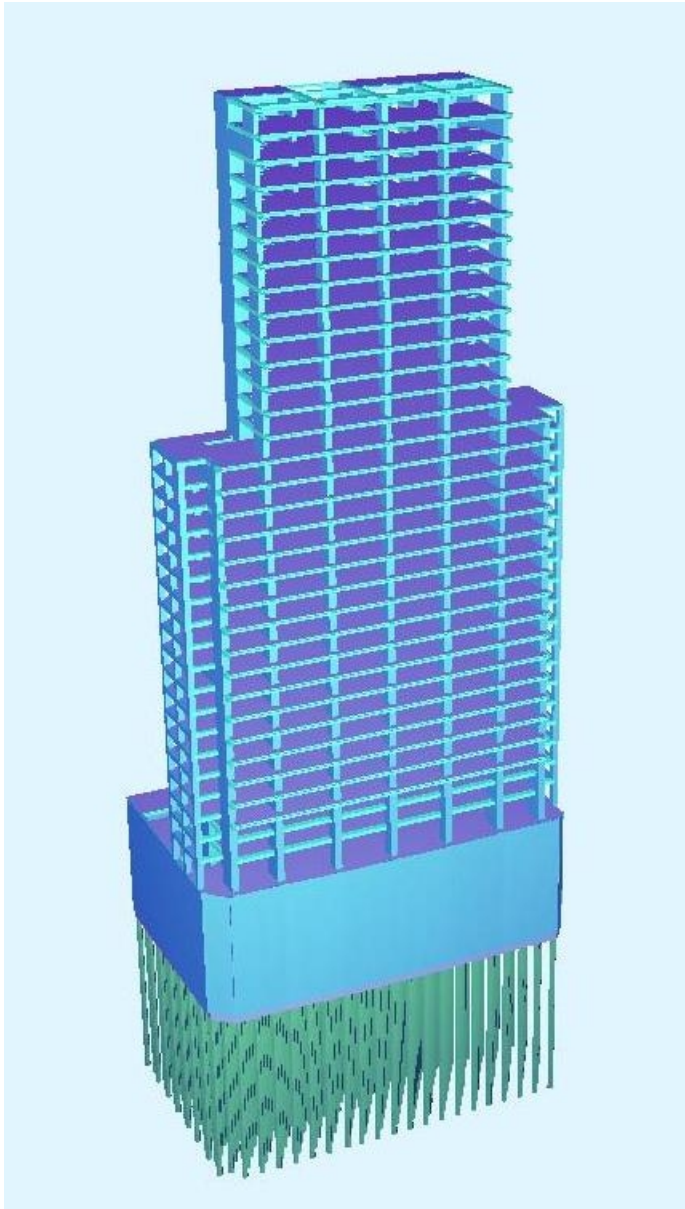



TAL-Υπολογιστικό προσομοίωμα

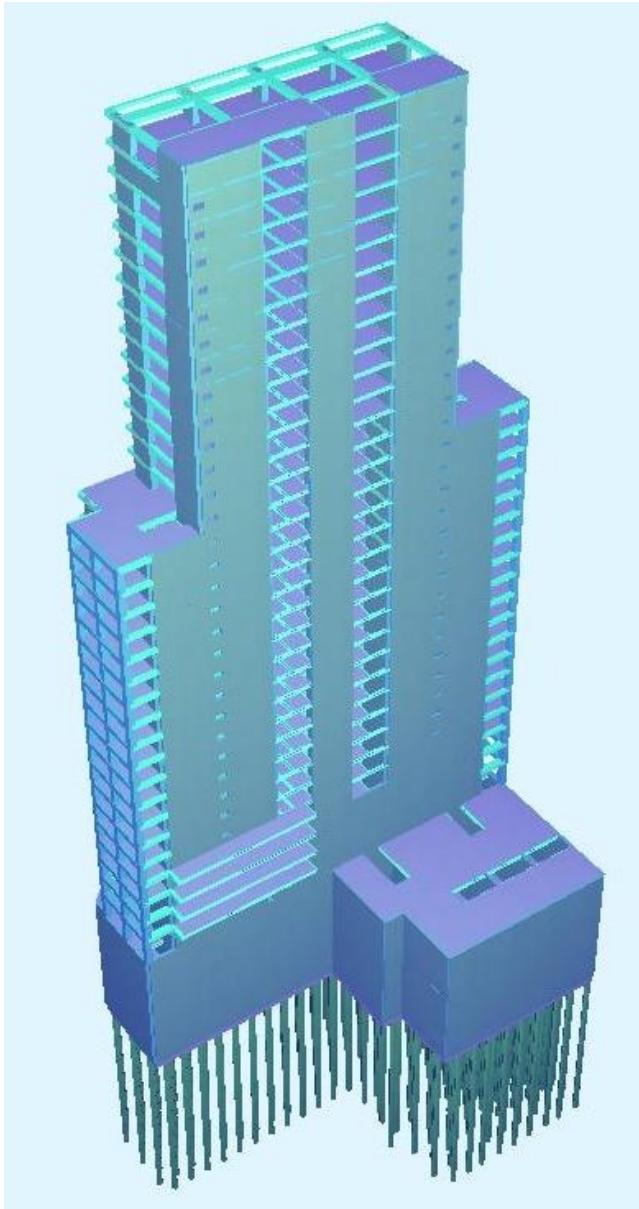



ΜΗΧΑΝΙΚΟΙ ΜΕΛΕΤΩΝ & ΕΦΑΡΜΟΓΩΝ Α.Ε.
ΗΛΕΚΤΡΑΣ 2 & Λ.ΚΥΜΗΣ ΜΑΡΟΥΣΙ 15122
ΤΗΛ.+30 (210)6412233, 2810122 FAX +30 (210)6454825
e-mail: civeng@mhxme.gr web: www.mhxme.com

Λεπτομέρειες Έργου



ΗΜ/ΝΙΑ

04/05/2026

ΣΕΛΙΔΑ

5/7

TAL-Αρχιτεκτονική τομή

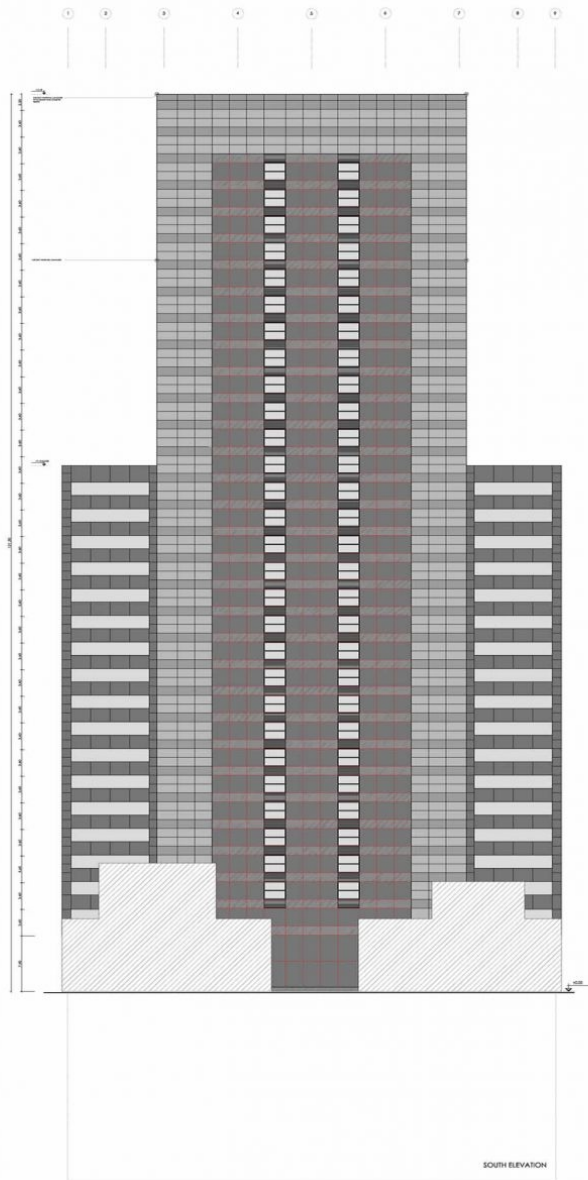



ΜΗΧΑΝΙΚΟΙ ΜΕΛΕΤΩΝ & ΕΦΑΡΜΟΓΩΝ Α.Ε.
ΗΛΕΚΤΡΑΣ 2 & Λ.ΚΥΜΗΣ ΜΑΡΟΥΣΙ 15122
ΤΗΛ.+30 (210)6412233, 2810122 FAX +30 (210)6454825
e-mail: civeng@mhxme.gr web: www.mhxme.com

Λεπτομέρειες Έργου



ΗΜ/ΝΙΑ

04/05/2026

ΣΕΛΙΔΑ

6/7

TALOP-Oralchenska Str. Sofia-Φωτορεαλιστική Άποψη





ΜΗΧΑΝΙΚΟΙ ΜΕΛΕΤΩΝ & ΕΦΑΡΜΟΓΩΝ Α.Ε.
ΗΛΕΚΤΡΑΣ 2 & Λ.ΚΥΜΗΣ ΜΑΡΟΥΣΙ 15122
ΤΗΛ.+30 (210)6412233, 2810122 FAX +30 (210)6454825
e-mail: civeng@mhxme.gr web: www.mhxme.com

Λεπτομέρειες Έργου



ΗΜ/ΝΙΑ

04/05/2026

ΣΕΛΙΔΑ

7/7

TALSHELL-Sofia-Φωτορεαλιστική Άποψη

